DANE TECHNICZNE

Ilość gniazd USB (typ C)	1
Napięcie znamionowe zasilania wejściowe	AC 110–240 V~, 50/60 Hz
Prąd znamionowy wejściowy	0,35 A max.
Napięcie znamionowe wyjściowe	DC 5 V / 9 V / 12 V
Prąd znamionowy wyjściowy	3 A / 2 A / 1,5 A
Maksymalna moc wyjściowa	20 W
Sprawność	> 86%
Stopień ochrony	IP 20
Ochrona nadnapięciowa OVP	tak
Ochrona nadprądowa OCP	tak
Ochrona przed zwarciem SCP	tak
Ochrona przed przegrzaniem OTP	tak
Zgodność z certyfikatami	CE-EMC, CE-LVD
Wymiary	43,8 x 22 x 45,1 mm
Waga	0,03 kg
Kraj pochodzenia	Chiny

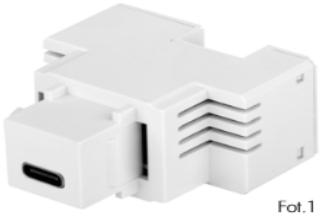

Fot.1

Urządzenie posiada nadrukowane oznaczenia:

BEZPIECZEŃSTWO I ZALECENIA EKSPLOATACYJNE

Uwaga! Przeczytaj uważnie poniższe ostrzeżenia i instrukcję montażu oraz postępuj zgodnie z nimi. Postępowanie niezgodne z zaleceniami narusza prawo do roszczeń gwarancyjnych.

OSTRZEŻENIA!

Istnieje ryzyko utraty zdrowia i życia (niebezpieczeństwo pożaru, porażenie prądem).

Urządzenie jest przeznaczone WYŁĄCZNIE DO UŻYTKU WEWNĄTRZ POMIESZCZEŃ i przeznaczone do montażu w obudowach np. puszkach abonenckich. Instalacja musi zostać wykonana przez osobę o odpowiednich kwalifikacjach przy wyłączonym napięciu, zgodnie z wymaganiami instalacji elektrycznej, w której jest instalowana i musi odpowiadać krajowym normom bezpieczeństwa.

Nie należy podłączać wyjścia urządzenia do innych źródeł zasilania. Nie należy wykorzystywać tego urządzenia w sposób niezgodny z jego przeznaczeniem, modyfikować urządzenie lub wprowadzać w nim zmiany, a także montować w nim podzespoły, które nie należą do wyposażenia dostarczonego przez producenta lub sprzedawcę.

INSTRUKCJA MONTAŻU

Podłączenie do instalacji należy wykonać zgodnie z rysunkiem (Rys.1). W przypadku nieprawidłowego podłączenia może nastąpić uszkodzenie lub niewłaściwa praca ładowarki. Przed przystąpieniem do instalacji należy dokładnie sprawdzić obwód elektryczny, następnie należy wyłączyć bezpieczniki instalacji elektrycznej.

1. Podłączyć przewody instalacji do modułu ładowarki USB. Użyć śrubokręta aby bezpieczenie połączyć przewody do zacisków śrubowych o oznaczeniach L i N.
2. Wsunąć uzbrojoną w przewody ładowarkę USB do np. puszki abonenckiej.
3. Włączyć bezpieczniki i przeprowadzić próbę działania poprzez podłączenie kabla USB do ładowarki i urządzenia. Proces ładowania rozpocznie się automatycznie.

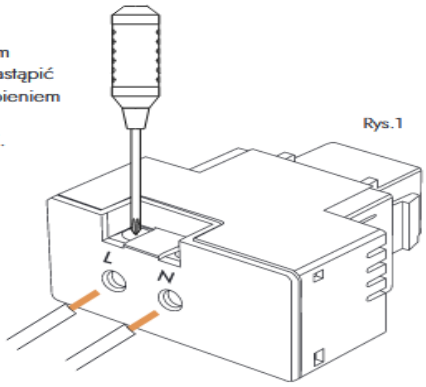

Rys.1

Przed podłączeniem urządzenia należy sprawdzić zgodność ładowarki USB z parametrami ładowania danego urządzenia.

L – zacisk śrubowy na przewód fazowy

N – zacisk śrubowy na przewód neutralny

Postępowanie ze zużytym sprzętem elektrycznym i elektronicznym

Symbol przekreślonego kosza na produkcie lub na opakowaniu oznacza, że produktu po zakończeniu okresu użytkowania nie można umieszczać łącznie z innymi odpadami komunalnymi. Odpowiednio gospodarując zużytymi produktami można zapobiec ich potencjalnemu negatywnemu wpływowi na środowisko oraz zdrowie ludzi, jaki mógłby wystąpić w przypadku niewłaściwego obchodzenia się z tymi odpadami. Recykling materiałów pomaga chronić surowce naturalne. Aby mieć pewność, że sprzęt elektryczny i elektroniczny zostanie właściwie zagospodarowany, należy dostarczyć go do odpowiedniego punktu zbiórki. W celu uzyskania szczegółowych informacji na temat zbiórki i recyklingu zużytego sprzętu elektrycznego i elektronicznego należy skontaktować się z lokalną jednostką samorządu terytorialnego, ze służbami zajmującymi się zagospodarowywaniem odpadów lub ze sklepem, w którym nabyto produkt. Gospodarstwo domowe spełnia ważną rolę w przyczynianiu się do ponownego użycia i odzysku, w tym recyklingu zużytego sprzętu, na tym etapie kształtuje się postawy, które wpływają na zachowanie wspólnego dobra jakim jest czyste środowisko naturalne. Gospodarstwa domowe są także jednym z większych użytkowników drobnego sprzętu i racjonalne gospodarowanie nim na tym etapie wpływa na odzyskiwanie surowców wtórnych.